



Nathalie Gautier

ATELIER PHOTOGRAPHIQUE

POSEZ POUR
UN MOMENT DE
BONHEUR

*« Portraitiste de talent permettant de mettre en valeur
ce qui doit l'être pour chacune et chacun »*

Témoignage de Bertrand décembre 2019

Portraitiste de France en 2015 puis 2017 et 2021,
je vous accueille dans notre atelier pour un moment de partage

Recommandation

Prévoyez 1h à 1h20 par séance en fonction du nombre de personnes.

Importance du vêtement

Le vêtement n'est qu'un accessoire à votre portrait. Donc on doit l'oublier !!! Nous déconseillons les vêtements imprimé (carreaux, pois, fleurs, rayures...) ou avec des gros logos. Nous recommandons une tenue haute foncée + une tenue colorée surtout pour les familles.

L'important est d'être en harmonie.

Retard

Chaque séance retardée de plus d'un quart d'heure sera à reporter, afin d'éviter de faire attendre les séances suivantes et de ne pas bâcler notre travail avec vous.

Parking

Un parking avec de nombreuses places se trouve juste en face du studio.



Nathalie Gautier

ATELIER PHOTOGRAPHIQUE

Du mardi au samedi midi

9h/12h30 - 14h/19h

106 rue du Bocage- 44150 ANCENIS SAINT GÉRÉON - contact@gautier-photo.com

Tél. 02 52 77 00 07
www.gautier-photo.com

Vos images traversent le temps et sont porteuses d'énergie A CHACUN SA SÉANCE !



En famille. Reconstituée, monoparentale, à 4 à 6, 12 ou plus, vous passerez un moment chaleureux dans la bonne humeur. Nous prendrons soin de chacun d'entre vous pour la réussite de cette expérience unique.



En couple. Capturer des moments de tendresse, de délicatesse où la spontanéité apparaît. Un instant fort entre vous en toute intimité et complicité.



Grossesse.

Ce moment si particulier dans votre vie, tout en rondeur et délicatesse à poser sur le papier. Nous vous recommandons de programmer la séance entre le 7^e et le 8^e mois de la grossesse.

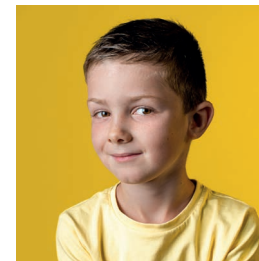

Portrait. Adulte, ado, enfant, nouveau-né car il est important de se pauser et de poser à chaque âge de la vie afin de mettre en valeur votre beauté, votre vitalité.